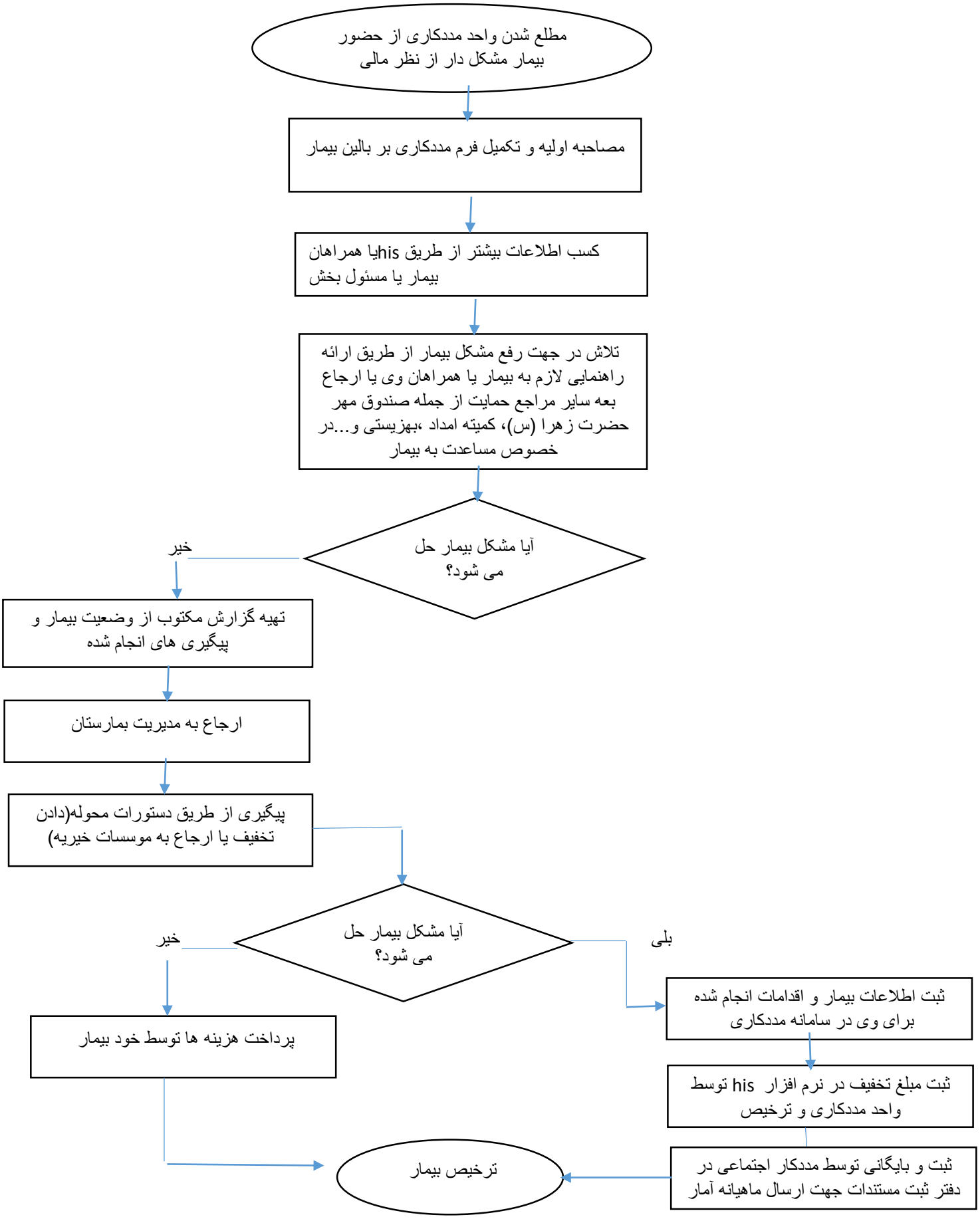فرایند تخفیف به بیماران بیمارستان امام حسن مجتبی (ع)داراب